



吉林大学—莱姆顿学院  
JILIN UNIVERSITY LAMBTON COLLEGE



中国第一所经教育部批准完整引进  
北美高校教育体系的中外合作办学本科院校

最具比较优势的“4+0”国际教育



IN THE PURSUIT FOR EXCELLENCE, DREAM BIG.

JILIN UNIVERSITY LAMBTON COLLEGE

# 吉林大学 - 莱姆顿学院

## 本科招生简章

教育部批准自主招生

- 二十二年国际化办学品牌
- 教育部批准中外合作办学本科学位教育
- 中外合作办学专业委员会首批本科理事单位
- 中华人民共和国中外合作办学许可证编号：MOE22CAA02DFR199901340



吉林大学—莱姆顿学院  
JILIN UNIVERSITY LAMBTON COLLEGE



# 原汁原味 的北美高等教育



## Part I “学院简介与评价”

吉林大学莱姆顿学院创建于1999年，是中国第一所经教育部批准完整引进北美高校教育体系的中外合作办学本科院校，全国中外合作办学专业委员会首批本科理事单位。学院致力于引进国外优质高等教育资源，做高质量的国际教育。

学院致力于培养具有本土情怀、国际视野、批判性思维、创新能力、团队合作精神和国际竞争力，通晓国际规则、参与国际事务、具备跨文化交流沟通和

国际合作能力的国际化复合型高端人才。

学生入学即同时在中国教育部和美方合作院校注册学籍。学生获得加、美合作大学本科毕业文凭，国际公认、教育部认证、国家承认。

学院教育资源优质，教育教学质量高，国际认可度高，国际影响力大。实施北美高校的教育模式、课程体系、教学计划、教学大纲，采用英文教材、全英文教学。



## 真正

# “不出国的留学”

学院自 1999 起就在国内首创“4+0”模式，学生即使一天不出国，仍可在国内完成全部学业，获得境外合作大学的本科学士学位。在读期间，亦可自由灵活选择“1+3”“2+2”“3+1”等模式出国转修、无缝衔接。

2020 全球新冠疫情下，学院发挥自主招生和不出国留学的优势和特色，承担社会责任，疏解因疫情影响拟出国留学人员和国外高校在读学生就学困难，为近 300 名中国籍学生提供在国内就读全英文教学、北美大学本科的机会。

## 媒体这样评价

- ★ 她，被称为吉林人家门口真正的“美国大学”；
- ★ 她，坚持“将 90 度水烧开”的育人理念和工匠精神；
- ★ 她，学生入学时踩着本科线进来的，毕业后却走进哈佛大学、剑桥大学、伦敦政治经济学院、哥伦比亚大学、耶鲁大学、杜克大学等世界一流名校读研；
- ★ 她，兼容并包，无论是高分尖子生、还是分数一般的学生，在这里都能够拥有人生实现质的飞跃的“出口”和出彩机会；
- ★ 她，用先进的体系理念、严谨治学、高瞻远瞩的国际视野，成就了成千上万学子的精英之路；
- ★ 她，22 年的国际教育创新实践、特色之路，被国内高等教育界作为一种“现象”进行解读；
- ★ 她，成立 22 年，如今正值最美好的芳华，已成为新时代高等国际教育的领航者！
- ★ 她就是——吉林大学莱姆顿学院。

# Part 2

# 就读院校与模式

## 本科“4+0”、本硕连读“4+1”合作院校



### 美国 诺斯伍德大学

Northwood University

- 成立于 1959 年，是全美规模最大的纯商科大学，且经美国商学院联盟 (ACBSP) 认证；
- “最佳价值商学院” ( Best Value Business School )，拥有全美唯一的汽车营销与管理本科专业，以培养全球未来自由企业社会的领袖为办学使命 ( Our Mission: We develop the future leaders of a global, free-enterprise society. )；
- 该校的研究生院由安利公司创始人理查德·迪沃斯 (Richard DeVos) 创建，可授予硕士，博士学位。



### 加拿大 纽芬兰纪念大学

Memorial University of Newfoundland

- 成立于 1925 年，是加拿大大西洋地区规模最大的大学；也是纽芬兰省唯一的综合性公立大学；
- 加拿大 Top20 的研究型大学之一，拥有 30 多个研究中心。31 名加拿大皇家学会会员、19 名加拿大工程院院士和 13 名加拿大健康科学院院士；
- 加拿大综合排名第五，世界 500 强大学，可授予学士，硕士，博士学位。



### 美国 中密西根大学

Central Michigan University

- 成立于 1892 年，位于密西根州中部芒特普莱森特市 ( Mount Pleasant )，密西根州第四大公立大学，在全美最具价值的公立大学中排名第 43 位；
- 全美最大的 100 所公立大学之一，美国博士研究型大学；
- 其商学院通过全球精英商学院联盟 AACSB 认证。全球仅不到 5% 的商学院获得此认证。



“2+2”

“3+1”

可扩展合作院校



### 澳大利亚 悉尼科技大学

University of Technology Sydney

- 位于新南威尔士州首府悉尼市中心，是一所充满活力并注重创新的大学，澳大利亚名校之一；
- QS 2021 世界大学排名：133；
- 全球新兴大学排名全球第 8，澳洲第 1；
- 学校拥有独特的学习模式，超强的研究能力和与行业合作的良好声誉。



### 美国 佛罗里达国际大学

Florida International University

- 成立于 1965 年，位于美国海滨城市迈阿密，是迈阿密第一所公立、四年制大学；
- 全美 25 所最大公立大学之一；美国国家级大学；美国博士研究型大学；
- 全美理工科排名前 50 强，世界大学学术排名第 401-500；
- 全美工程类学院中排名前 100，是 IBM 等知名企业的联合人才培养基地。



### 加拿大 约克大学

York University

- 成立于 1959 年，位于加拿大第一大城市多伦多北郊；
- 全加拿大综合规模第三大的大学；加拿大综合类大学第一；
- 世界大学综合排名 400 强；
- 其附属的舒立克商学院 (Schulich School of Business) 的高级管理工商管理硕士 (EMBA) 在伦敦《金融时报》排名中名列全加拿大第 1 名。



### 美国 国王学院

King's College

- 是由全美排名前 15 名，著名的圣母大学 (University of Notre Dame，又音译为诺特丹大学) 于 1946 年创建，是美国著名的文理学院；
- 获得国际精英商学院联合会权威机构认证 (AACSB)；
- 连续 20 年被“美国新闻级世界报道”为全美最佳院校。

# Part 3

## 权威评估与认证



2002年，美国中北部院校协会高等教育认证委员会（HLC-NCA）评估



2012年，原教育部副部长向我院颁发中外合作办学专业委员会首批理事单位证书



2016年，美国中北部院校协会高等教育认证委员会（HLC-NCA）评估



2016年，美国中北部院校协会高等教育认证委员会（HLC-NCA）评估

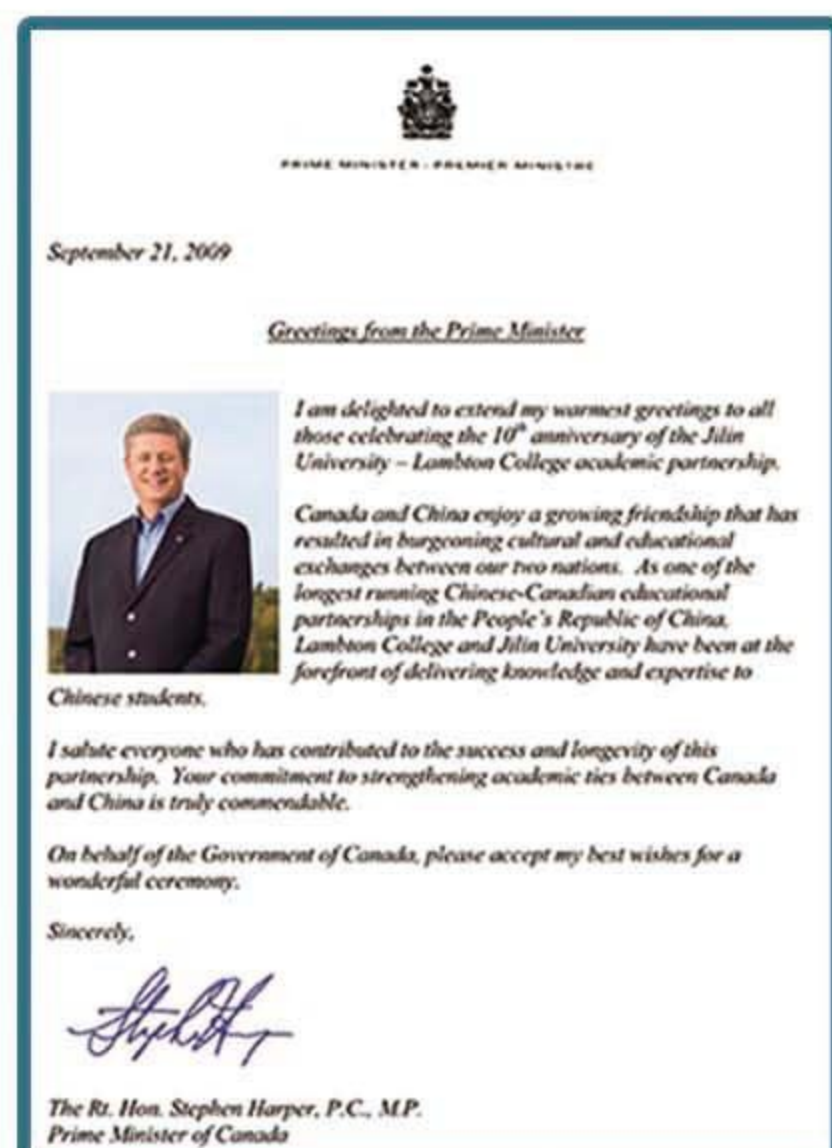

2009年9月，时任加拿大总理 史蒂芬·哈珀 致我院十年校庆贺信

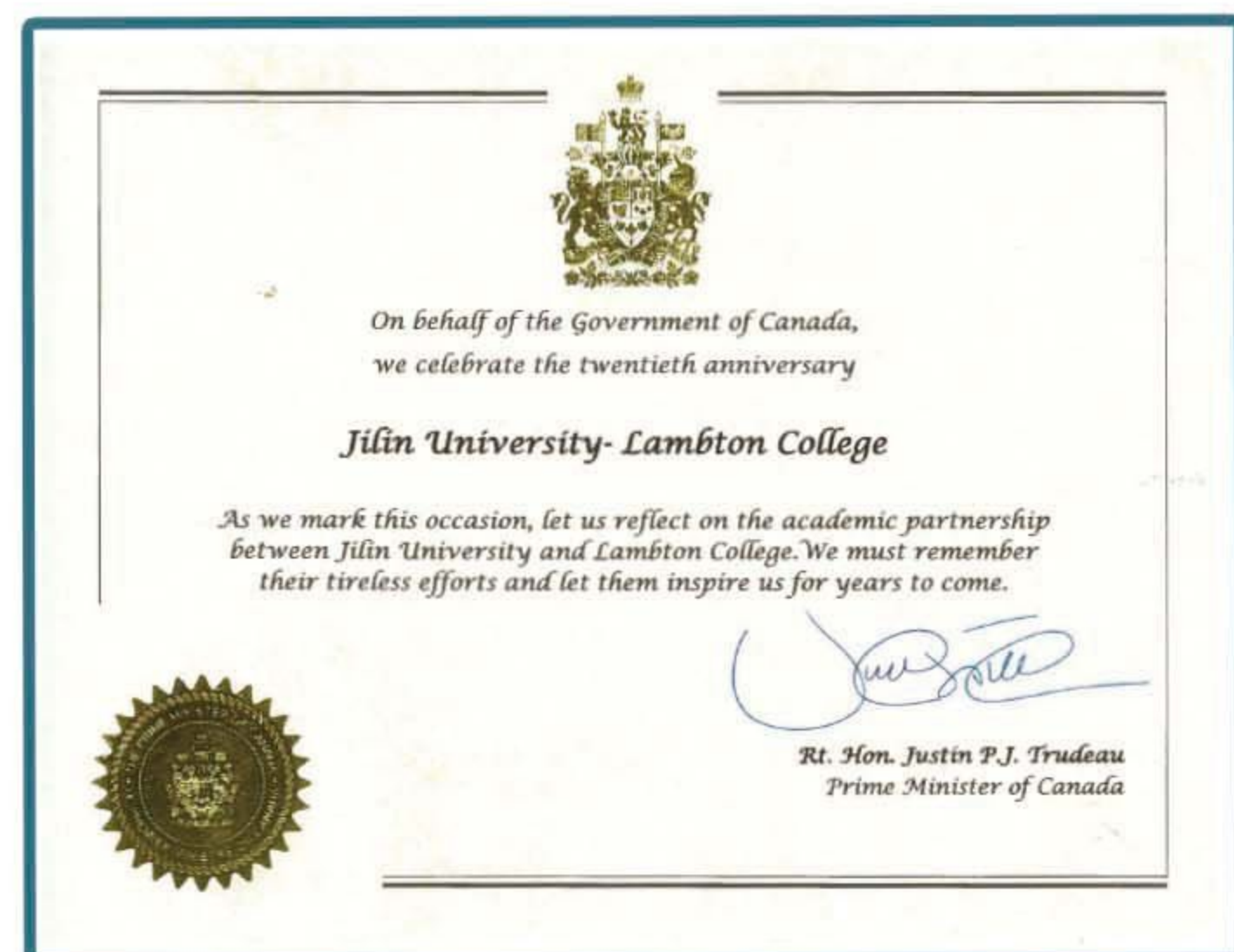

2019年9月，加拿大总理 贾斯汀·特鲁多 致我院二十年校庆贺信

# 高质量办学 国际认可度高 国际影响力大

办学 22 年，历经中外权威机构 10 次评估，在规范办学、质量保障与监控、人才培养体系、学生培养质量等方面给予很高评价，国际认可度高、国际影响力大。

## 高度评价

中外合作办学专家组曾这样评价吉林大学莱姆顿学院：作为中外合作办学机构在中国的国土上办学，坚持了中方的办学主导地位，坚持了公益性的办学方向，认真贯彻了我们国家的教育方针；坚持诚信办学，质量第一，坚持承诺；引进外方的优质教育资源与中国式的严格管理做得非常好；人才培养质量高，社会效益非常明显；是真正教育家在办学，这些方面莱姆顿学院做得堪称表率。



2009年，我院建院十周年大会，时任吉林大学党委书记陈德文，校长展涛，教育部国际合作与交流司副司长徐永吉，教育部学位中心时任副主任王立生，吉林省教育厅厅长卢连大，以及外方合作院校领导等在主席台上。

## 权威评估

- 2001年起 相继通过国务院学位办、教育部、吉林省教育厅等教育主管部门办学评估；
- 2002年、2016年 两次通过美国中北部院校协会高等教育认证委员会（HLC-NCA）评估。
- 2012年 我院当选全国中外合作办学专业委员会首批六个本科理事单位之一（其中，全国经审批的中外合作办学机构和项目达 1800 多个）。



2019年，吉林大学-莱姆顿学院 建院二十周年庆典大会 现场



2019年，吉林大学-莱姆顿学院 建院二十周年庆典大会 现场，外方合作院校嘉宾及我院外籍教师合影

# Part 4 招生专业与计划

## 本科 4+0

工科 (100人)

加拿大 纽芬兰纪念大学

通信工程

计算机工程技术

商科 (500人)

美国 诺斯伍德大学

酒店与旅游管理

计算机信息系统

工商管理

- (专业方向:)
- 通用商业管理、
  - 国际会计、
  - 银行与金融、
  - 汽车行业管理、
  - 国际商务、
  - 市场营销)

3+1

加拿大 纽芬兰纪念大学

2+2

加拿大 纽芬兰纪念大学  
加拿大 北大西洋学院

澳大利亚 悉尼科技大学

电子工程、电气工程、数据分析、网络互连与网络安全、交互设计、人工智能与数据分析、量子信息科学、计算机图形学与动画等

美国 佛罗里达国际大学

物联网工程、电子工程、工程管理、计算机工程(数据系统软件、网络安全、人工智能与大数据、数字取证等)、计算机科学等

美国 国王学院

电子工程、计算机科学、计算机信息系统

3+1

美国 诺斯伍德大学

加拿大 约克大学

计算机科学、商学及社会学、管理学、人力资源管理、金融学、经济学等

2+2

美国 诺斯伍德大学  
加拿大 莱姆顿学院

澳大利亚 悉尼科技大学

旅游管理、广告与市场传媒、商业法、商业分析、商业创新、网络互连与网络安全、交互设计、企业系统开发、软件工程等

美国 佛罗里达国际大学

计算机科学、信息系统、计算机工程(数据系统软件、网络安全、人工智能与大数据、数字取证等)

美国 国王学院

健康管理、会计学、经济学、金融学、人力资源管理、大众传媒、计算机信息系统等

不出国的留学 出国的绿色通道





# 本硕连读 4+1

## 工科

(10人)

- 通信工程
- 计算机工程技术

## 商科

(20人)

- 酒店与旅游管理
- 计算机信息系统
- 工商管理 (所有专业方向)

美国  
中密西根大学  
(CMU)

## 信息系统理学硕士 (MSIS)

SAP、项目管理、商业数据分析、网络安全

## 工商管理硕士 (MBA)

会计学、商业数据分析、商业经济学、  
金融学、信息系统、SAP、网络安全、  
企业家创业学、管理咨询、  
市场项目管理、国际商务、  
人力资源管理、价值驱动组织管理

## 本硕连读 “4+1” 录取要求：

1. 根据报考学生高考成绩或自主招生考试成绩 择优录取
2. 本科期间学分达到 CMU 要求，大四直接进入硕士课程学习
3. 成绩优异者提供部分研究生奖学金

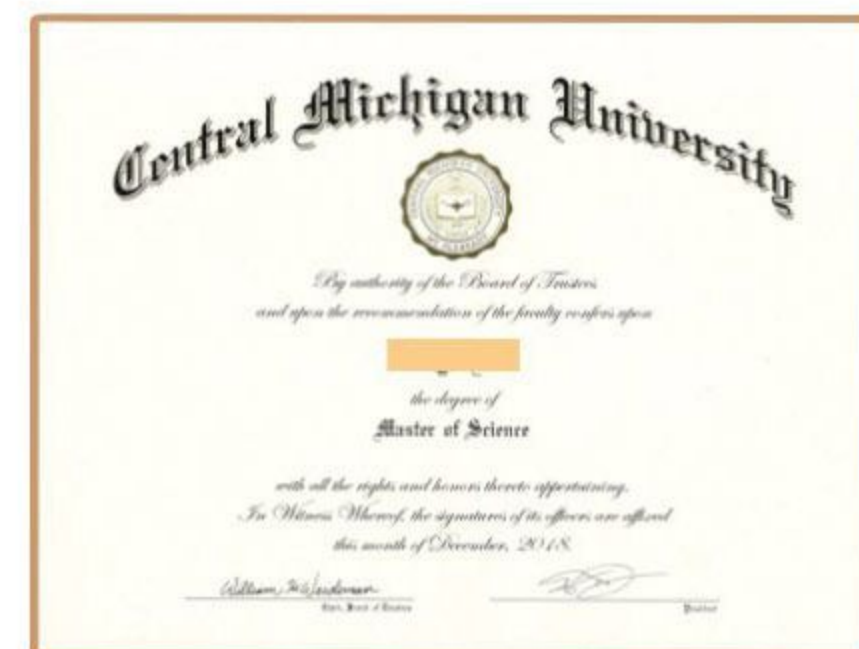

国外硕士文凭及教育部认证样本

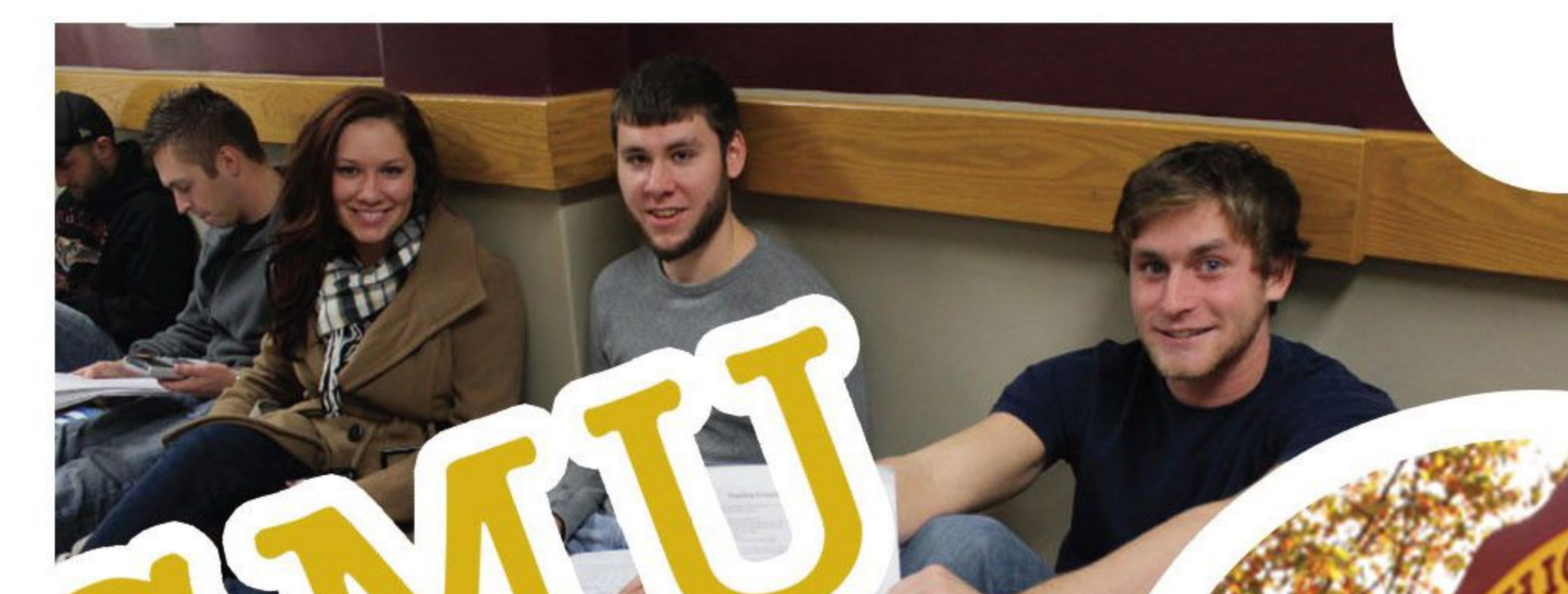

# Part 5

## 录取条件与学费

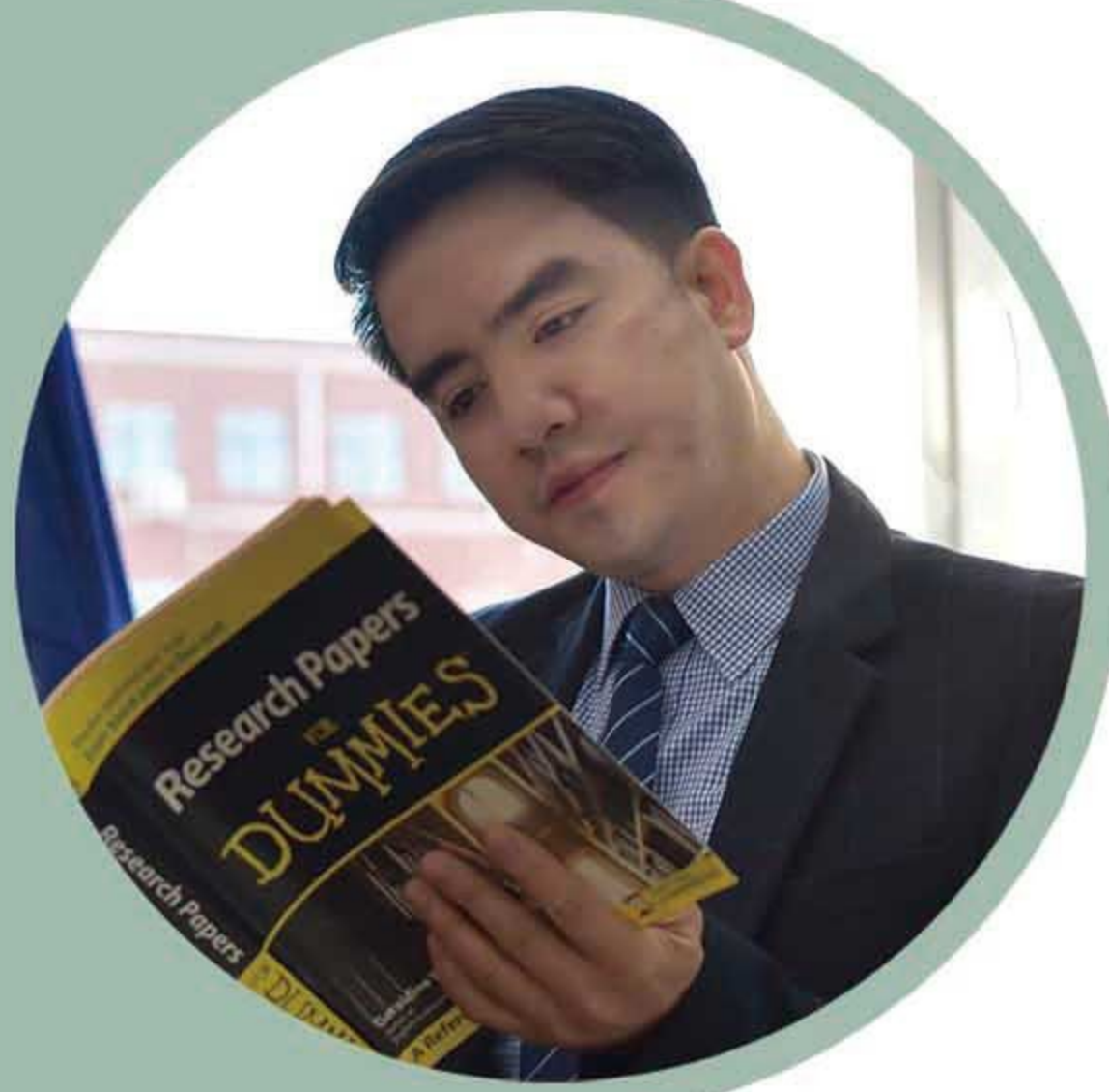

### 1. 学籍与证书

学生入学即在国家教育部注册学籍，同时在外方合作院校注册学籍（双注册）。

学生在国内或国外修业期满，达到规定学分和学术要求，即可获得国外相应合作大学颁发的 本科学士学位证书 以及中国教育部留学服务中心的 国外学历学位认证书。

### 2. 招生录取

经国家教育部批准面向全国实行自主招生。

#### 【方式一】

参加  年普通高考总成绩达到生源所在省（直辖市、自治区）本科录取控制线以上者（英语单科成绩不低于 105 分），经我院审核予以录取。

#### 【方式二】

应届高中毕业生或国际学校毕业生可申请参加我院在各地组织的自主招生选拔考试（笔试和面试），成绩合格者，经我院审核予以录取。

### 3. 学费标准

#### （1）4 年在国内完成学业者：

学费及外方合作院校注册费合计：

第 1-3 学年 45000 元人民币 / 年；

第 4 学年：商科专业 52000 元人民币 / 年，工科专业 58000 元人民币 / 年；

#### 【“4+1” 本硕连读】

国内硕士阶段：本院毕业生享受学费优惠；

国外硕士阶段：相比国际学生减免 30% 学费。

#### （2）在学期间出国留学学者：

国内阶段学费标准同（1），出国后按国外合作大学相应学费标准缴纳（部分学校提供奖学金或学费优惠）。

### 4. “精英计划” 奖学金

#### 入选条件：

高考总分达到所在省一本分数线以上 20 分（英语单科 120 分以上），且经学校面试优异者。

#### 奖金及名额：

第一学年全额奖学金（学费、住宿费全免），限额 5 名；

#### 在校期间：

如达到以下三个条件，给予下学年全额奖学金（学费、住宿费全免）：

- ① 在校期间学年成绩优异，GPA 达 4.0；
- ② 每学期不少于一次社会公益实践活动；
- ③ 教务部、学生部及外教综合评估优秀者。

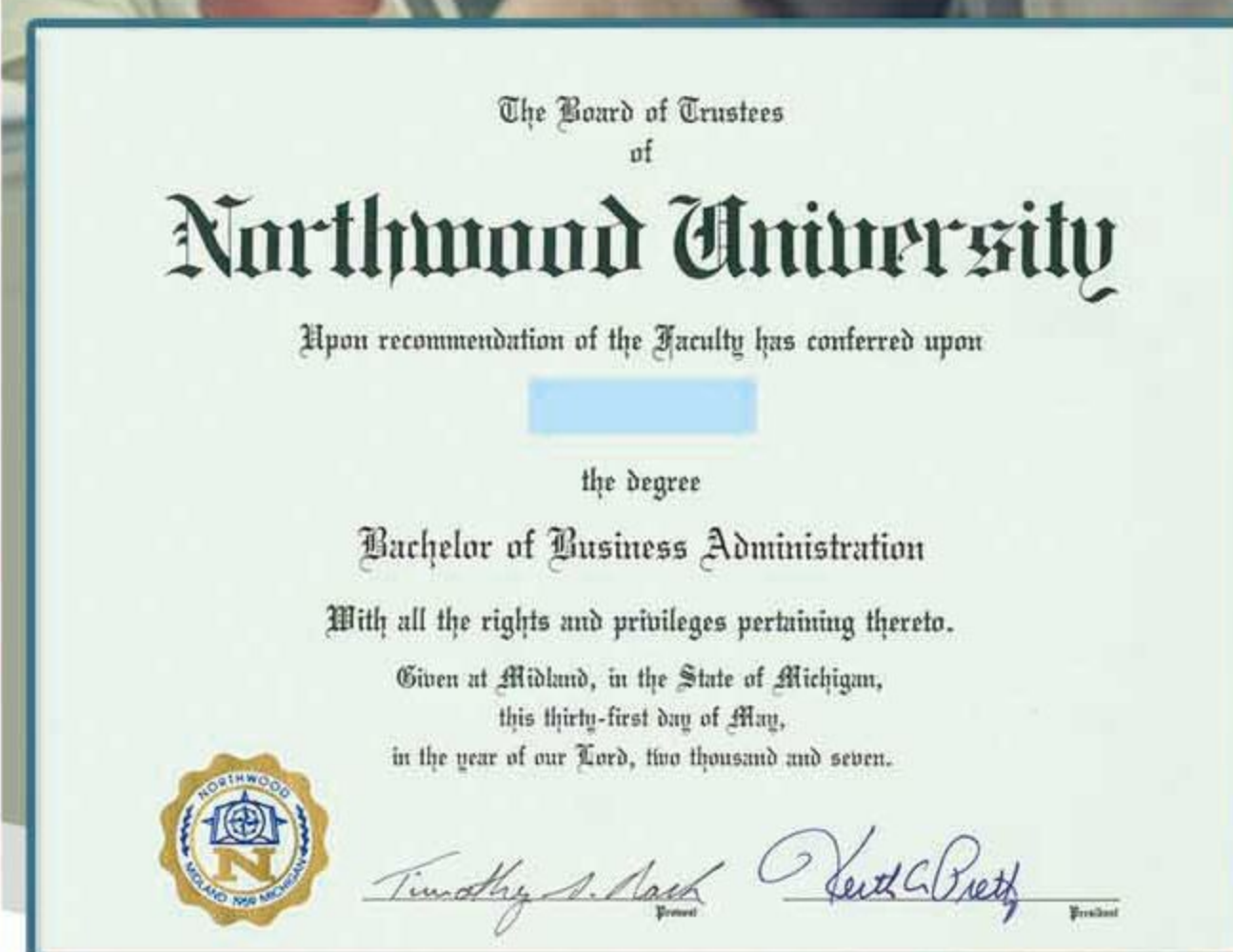
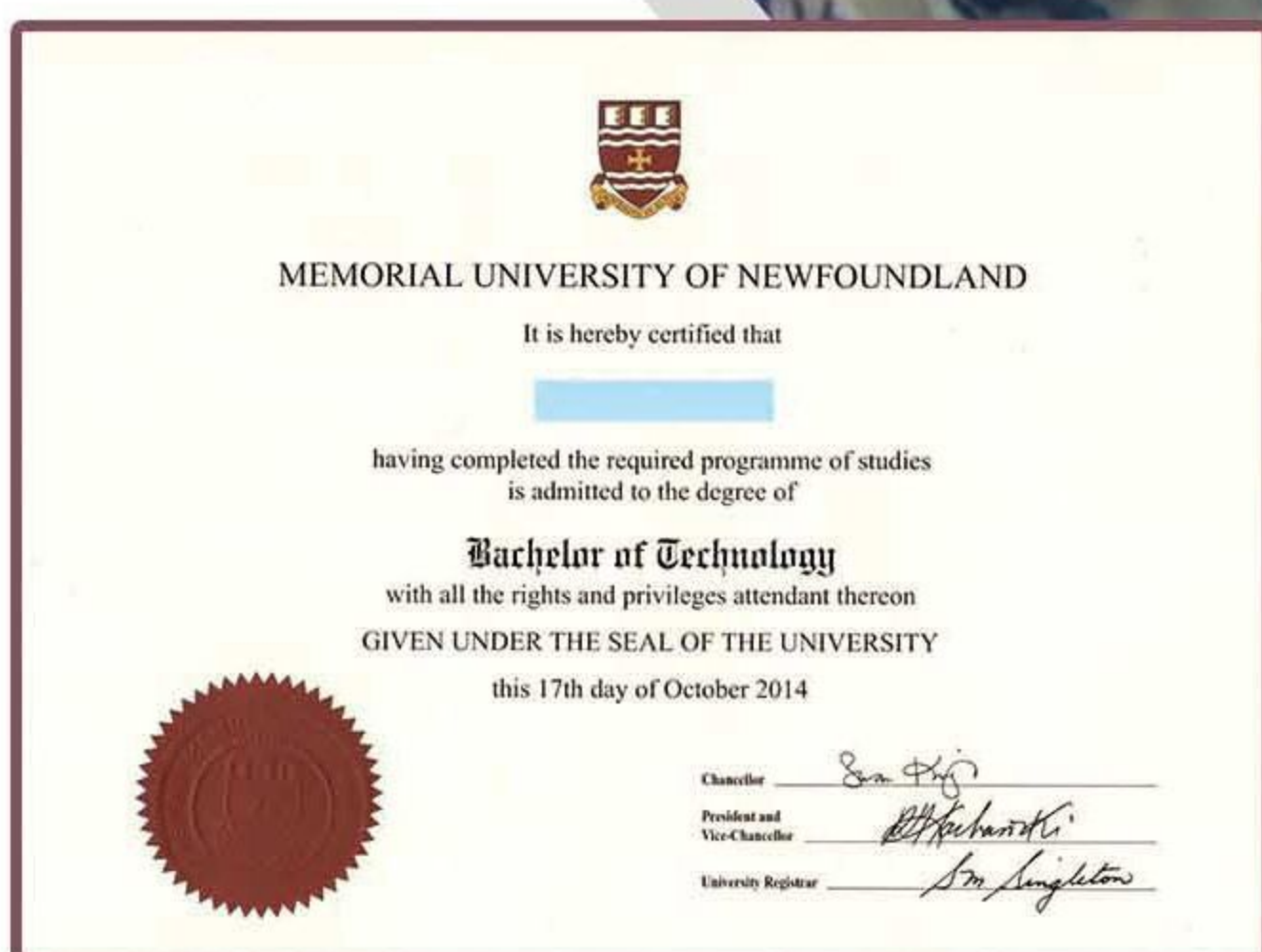

(国外工科、商科文凭学位及教育部认证书)



吉林大学—莱姆顿学院  
JILIN UNIVERSITY LAMBTON COLLEGE



# Part 6

## 比较优势与特色



### ● 国际化氛围

国际化的教学体系、师资队伍和多国留学生，共同营造良好的国际化氛围，创造多元化的人文交流平台。

### ● 先进教学体系

完整引进北美高校的教育模式、课程体系、教学大纲和英文教材，与北美高校完全一致，采用全新的教学理念、教学模式和教学方法，英文授课。各专业授课总学时数达到3500-3600。

### ● 优质教师资源

国内外大学优质师资，主要由外教授课，每学期常驻外教与在校生比例优于1:40。

### ● 优质培养

践行教育公平，有教无类，人人平等；注重能力培养和个性化发展，关注差异，鼓励特长；崇尚批判性思维，培养独立思考能力和创新意识。

### ● 专业多，转修灵活

本科期间，学生国内外就读自由选择“4+0”或“1+3”或“2+2”或“3+1”，入学即注册国内外双重学籍，异地转修不丢失学分。

### ● 文凭含金量高

加、美合作大学本科毕业文凭，国际公认，教育部认证，承认国外学历学位。考公务员、考研无障碍；在国内外读研、就业可与“985”重点大学毕业生媲美。

### ● 管理严格

学校遵循“五负责”精神，倡导生活丰富、课程从紧、管理从严治校风格。二十年如一日坚持学生管理不放松，深得社会好评。

### ● 学生出路好

毕业后，国内外就业面广、就业质量高；国内外读研选择多，世界名校录取率高。

IN THE PURSUIT FOR EXCELLENCE, DREAM BIG.



## 一流国际化人才培养的摇篮



## 与国内其他中外合作办学对比

事项	吉林大学莱姆顿学院	其他中外合作办学
教育资源	100% 引进境外体系及资源	部分引进境外体系及资源
招生方式	自主招生	须纳入统招
招生对象	普通高中、国际学校、国际班 国外高中毕业生以及国外高校在读学生	参加普通高考的高中毕业生
培养模式	可在国内学习获国外大学本科学位、 同时“4+0/1+3/2+2/3+1”可自由切换	本科须赴国外大学学习 1 年或以上 方可获得国外大学本科学位
中外学籍	中外双注册，入学即在中国教育部及 外方合作高校注册学籍	多数不注册外方高校学籍，部分大二以后注册 且需符合一定标准和要求
教学语言	全英文教学	部分课程外文教学
外教授课	外教授课占全部课程 70-90%	外教授课占专业核心课程 1/3 或以上
外方合作高校	一对多合作模式，从最初的加美 4 所高校已拓展到 美加澳德 10 所高校，本科可扩展专业 50+ 个， 1+1 硕士可扩展专业 30+ 个	一对一合作模式，一个外方合作高校， 可扩展本科专业较少
出国转修语言要求	在学期间出国转修不需要托福、雅思等语言要求	出国转修仍需一定语言要求



# 通往世界一流学府的金钥匙

## 为无数学子走向世界搭建了金桥



清华大学  
 北京大学  
 南京大学  
 哈尔滨工业大学  
 北京师范大学  
 北京航空航天大学  
 大连理工大学  
 天津大学  
 吉林大学  
 山东大学  
 华中科技大学  
 中国人民大学  
 中国农业大学  
 中国地质大学  
 中国海洋大学  
 .....

香港大学  
 香港中文大学  
 香港科技大学  
 香港理工大学  
 香港城市大学  
 香港岭南大学  
 香港浸会大学  
 .....

韩国延世大学  
 日本北海道大学

新加坡南洋理工大学  
 新加坡管理大学

澳大利亚国立大学  
 墨尔本大学  
 悉尼大学  
 新南威尔士大学  
 昆士兰大学  
 莫纳什大学  
 阿德莱德大学  
 悉尼科技大学  
 麦考瑞大学  
 纽卡斯尔大学  
 皇家墨尔本理工大学  
 南澳大学  
 卧龙岗大学  
 塔斯马尼亚大学  
 格里菲斯大学  
 .....

新西兰奥塔哥大学  
 新西兰奥克兰大学  
 新西兰奥克兰理工大学  
 .....

# Part 7

## 读研深造与就业

### 国内外强势读研

我院学生在本科毕业后凭国外大学学位证书和外方成绩单直接申请国外大学硕士研究生。其中，申请世界知名的澳大利亚国立大学、悉尼大学、昆士兰大学、新南威尔士大学、莫纳什大学、西澳大学、阿德莱德大学等世界一流名校均无需提供雅思托福成绩。

毕业生读研率平均 **35%** 以上；其中约 **80%** 进入世界 **500** 强大学，约 **70%** 进入世界 **200** 强大学，约 **50%** 进入世界 **100** 强大学，约 **30%** 进入世界 **50** 强大学。

国内考研者约 **60%** 以上进入 **985** 和 **211** 高校。

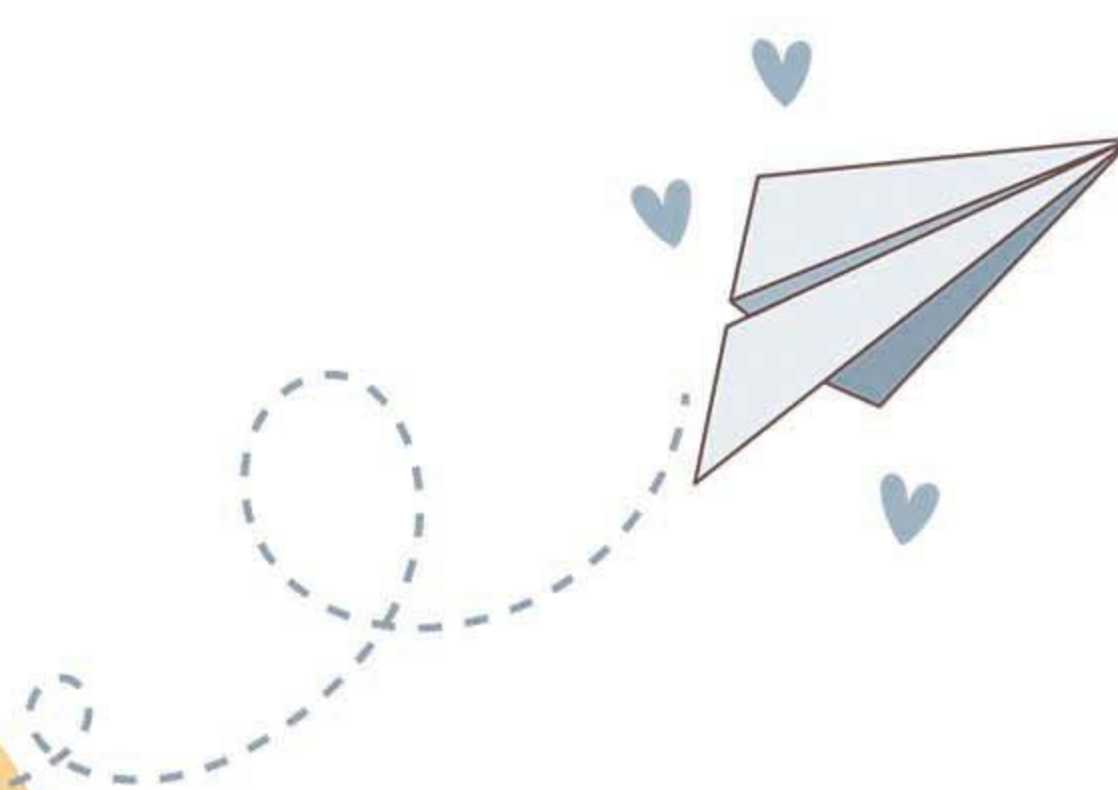

哈佛大学  
哥伦比亚大学  
耶鲁大学  
杜克大学  
纽约大学  
德克萨斯大学奥斯丁分校  
明尼苏达大学双城校区  
波士顿大学  
佛罗里达大学  
罗彻斯特大学  
伊利诺伊大学芝加哥分校  
俄勒冈州立大学  
乔治华盛顿大学  
南佛罗里达大学  
华盛顿州立大学  
密苏里大学哥伦比亚分校  
堪萨斯大学  
纽约州立大学奥尔巴尼分校  
纽约州立大学布法罗分校  
纽约州立大学宾汉姆顿分校  
.....

加拿大不列颠哥伦比亚大学  
麦吉尔大学  
滑铁卢大学  
西蒙弗雷泽大学  
达尔豪斯大学  
维多利亚大学  
渥太华大学  
卡尔顿大学  
纽芬兰纪念大学  
魁北克大学蒙特利尔分校  
温莎大学  
圣玛丽大学  
.....

剑桥大学  
英国伦敦政治经济学院  
伦敦大学学院  
爱丁堡大学  
曼彻斯特大学  
布鲁斯托大学  
华威大学  
杜伦大学  
谢菲尔德大学  
诺丁汉大学  
伯明翰大学  
圣安德鲁斯大学  
南安普顿大学

卡迪夫大学  
利兹大学  
利物浦大学  
约克大学  
阿伯丁大学  
埃克斯特大学  
纽卡斯大学  
瑞丁大学  
女王大学  
莱斯特大学  
格拉斯哥大学  
埃塞克斯大学  
.....

法国巴黎第六大学  
瑞典隆德大学  
比利时鲁汶大学  
瑞典皇家理工学院  
瑞典农业科技大学  
瑞典查尔姆斯理工大学  
荷兰阿姆斯特丹大学  
荷兰马斯特里赫特大学  
比利时布鲁塞尔自由大学  
丹麦科技大学  
挪威科技大学  
芬兰赫尔辛基理工大学  
.....

## 国内外优质就业

毕业生就业质量高、竞争力强。纷纷进入世界 500 强企业、大型央企、国企、跨国公司及国内外知名企业、政府、学校等。部分考上国家公务员。

国内就业大多在北京、上海、深圳、广州、成都、杭州、南京、武汉等地，以及香港、澳门地区，东南沿海多，外企多，充满活力的大企业多。境外就业城市有香港、多伦多、卡尔加里、温哥华、渥太华、洛杉矶、芝加哥、纽约、华盛顿、旧金山、悉尼、墨尔本、哥本哈根、斯德哥尔摩、米兰、迪拜、达曼等。

### 【毕业生就业的部分国内名企】

中国中车集团、国家电网、南方电网、葛洲坝集团、中国电子科技集团；华锐风电科技集团、一汽集团、一汽大众、一汽丰田、广汽丰田、北京奔驰；中国人民银行、国家开发银行、农业发展银行、中国银行、工商银行、建设银行、农业银行、招商银行；中国国际航空、南方航空、厦门航空、四川航空；深圳华为、中国移动、中国电信、中国联通；香格里拉大酒店、凯宾斯基酒店、丽思卡尔顿酒店、皇冠假日酒店、喜来登酒店等。

### 【毕业生就业的部分国际名企】

IBM、大众、Oracle、通用电气GE、苹果、壳牌；毕马威、安永、德勤、普华永道等国际四大会计师事务所；全日航空、加拿大航空；摩根大通、花旗银行、瑞士联合银行集团UBS、汇丰银行、渣打银行、加拿大皇家银行RBC、TD Canada等。





**吴 \***

国际会计专业毕业生  
吉林大学工商管理 硕士  
吉林大学金融学 博士  
美国哈佛大学 博士后



**朱 \***

国际会计专业毕业生  
美国哥伦比亚大学 MBA  
东方创客联合 创始人  
华源国际董事 总经理  
Accathon Capital 伽创资本  
创始人, 管理合伙人



**陈 \*\***

通信工程专业毕业生  
法国巴黎第六大学电子与通信工程 硕士  
法国巴黎第六大学电子与通信工程 博士  
加拿大滑铁卢大学 博士后研究员



**耿 \***

通信工程专业毕业生  
美国斯蒂文斯理工大学电子工程 硕士  
美国纽约大学电子工程 博士  
UTS (Unique Technical Services) 技术顾问  
回国创业: 山东纽特动力科技有限责任公司



**邓 \*\***

通信工程专业毕业生  
丹麦科技大学电信工程硕士  
丹麦利奥制药公司 高级经理  
丹麦华人专业人士协会 主席  
全欧华人专业协会联合会 (FCPAE) 2016 年度轮值主席 主持第八届欧洲论坛



**黄 \*\***

通用商业管理专业毕业生  
英国曼彻斯特大学 硕士  
世界卫生组织联合国 实习工作  
环球职业公司人才招聘 主管



**孙 \***

银行与金融专业毕业生  
英国南安普顿大学 硕士  
英国剑桥大学 博士



**秦 \***

计算机信息系统专业毕业生  
澳大利亚墨尔本大学 硕士 (全额奖学金)  
联想北京总部 总账会计  
墨尔本平面设计公司 财务主管  
吉林大学莱姆顿学院 会计讲师



**那 \*\***

银行与金融专业毕业生  
英国曼彻斯特大学 硕士  
英国伦敦政治经济学院 博士



**幸 \*\***

汽车行业管理专业毕业生  
北汽集团 (BAIC) 区域销售经理  
大众汽车 (中国) 区域销售经理  
沃尔沃北方区销售经理  
大众中国北方区销售经理



**柴 \*\***

计算机工程专业毕业生  
惠普中国, SAP 实施顾问和项目经理 (上海通用汽车、一汽大众、长春客车等)  
SAP 中国, 北方区业务总监、北方区 Account Manager  
自主创业: SAP 项目实施公司、投资



**吴 \***

银行与金融专业毕业生  
美国杜克大学 硕士  
美国耶鲁大学 硕士



**栾 \*\***

国际会计专业毕业生  
吉林大会计学 硕士  
神华集团财务部  
对外经济贸易大学管理学 博士  
美国威斯康星大学 博士研究、访问学者



**李 \*\***

酒店与旅游管理专业毕业生  
美国纽约大学 硕士  
深圳道旅科技



**汤 \*\***

通信工程专业毕业生  
美国密歇根理工大学  
计算机工程 硕士 (全额奖学金)  
美国密歇根理工大学  
计算机工程 博士 (全额奖学金)



**孔 \*\***

国际商务专业毕业生  
美国中密西根大学 硕士  
美国洛克韦尔柯林斯国际公司 (Rockwell Collins)

# 毕业生 就读的世界前100名校

- 美国哈佛大学 (世界排名: 1)
- 英国剑桥大学 (世界排名: 3)
- 英国伦敦政治经济学院 (世界排名: 2社科)
- 美国哥伦比亚大学 (世界排名: 6)
- 英国帝国理工学院 (世界排名: 8)
- 美国耶鲁大学 (世界排名: 8)
- 英国伦敦大学学院 (世界排名: 10)
- 新加坡南洋理工大学 (世界排名: 13)
- 中国清华大学 (世界排名: 15)
- 美国杜克大学 (世界排名: 20)
- 英国爱丁堡大学 (世界排名: 20)
- 中国香港大学 (世界排名: 22)
- 中国北京大学 (世界排名: 38)
- 澳大利亚墨尔本大学 (世界排名: 25)
- 美国纽约大学 (世界排名: 26)
- 澳大利亚悉尼大学 (世界排名: 27)
- 英国曼彻斯特大学 (世界排名: 27)
- 澳大利亚国立大学 (世界排名: 31)
- 加拿大不列颠哥伦比亚大学 (世界排名: 31)
- 加拿大麦吉尔大学 (世界排名: 31)
- 澳大利亚昆士兰大学 (世界排名: 36)
- 法国索邦大学 (原巴黎第六大学) (世界排名: 37)
- 美国德克萨斯大学奥斯丁分校 (世界排名: 38)
- 荷兰阿姆斯特丹大学 (世界排名: 40)
- 美国明尼苏达大学双城校区 (世界排名: 40)
- 美国匹兹堡大学 (世界排名: 43)
- 中国香港中文大学 (世界排名: 43)
- 澳大利亚新南威尔士大学 (世界排名: 44)
- 比利时鲁汶大学 (世界排名: 45)
- 澳大利亚昆士兰大学 (世界排名: 46)
- 澳大利亚莫纳什大学 (世界排名: 48)
- 中国香港城市大学 (世界排名: 48)
- 美国波士顿大学 (世界排名: 54)
- 英国布里斯托大学 (世界排名: 58)
- 英国华威大学 (世界排名: 62)
- 中国香港科技大学 (世界排名: 30)
- 澳大利亚阿德莱德大学 (世界排名: 73)
- 中国香港理工大学 (世界排名: 75)
- 英国格拉斯哥大学 (世界排名: 77)
- 新西兰奥克兰大学 (世界排名: 81)
- 澳大利亚西澳大学 (世界排名: 85)
- 韩国延世大学 (世界排名: 85)
- 英国杜伦大学 (世界排名: 86)
- 英国伯明翰大学 (世界排名: 87)
- 美国佛罗里达大学 (世界排名: 88)
- 英国南安普顿大学 (世界排名: 90)
- 英国利兹大学 (世界排名: 91)
- 英国谢菲尔德大学 (世界排名: 93)
- 英国圣安德鲁斯大学 (世界排名: 96)
- 瑞典隆德大学 (世界排名: 97)
- 瑞典皇家理工学院 (世界排名: 98)
- 英国诺丁汉大学 (世界排名: 99)
- .....





2019年我院學生代表團參加  
“國際大學生汽車模擬營銷大賽·美國”比賽



# Part 8

## 多彩生活与实践

### 校园文化生活 国际化活动实践与体验

#### 1、缤纷多彩的校园文化活动

学院有完善的党团组织（吉林大学直属党支部和分团委）和学生组织（学生会、社团联合会、学生社团）。学院开展丰富多彩的校园文化活动，同时参加吉林大学运动会、朗读比赛、辩论赛、演讲比赛等。

#### 2、国际化活动实践与体验 开拓全球视野

- 学生每年自主策划、举办大学生校园国际汽车展已形成品牌；
- YPO（国际青年企业家领袖组织）国际大学生交流学习；让学生接触未来各国商业领袖或精英；
- NUCARS 国际大学生汽车经销商模拟竞赛，让学生与各发达国家大学生同组学习、竞争，并带领学生领略各国文化与风情；
- 中美大学生在线供应链管理竞赛（MIT 教授开发的系统），让学生与美国同专业学生一决高下；
- 德国大学的学生交换项目；
- 学生创行社团（Enactus）的活动，已两次获得东北大区决赛第一名，技压众多国内一流高校学生团队。
- 加美高校假期游学冬令营，常领学生实地体验北美大学生生活及文化。



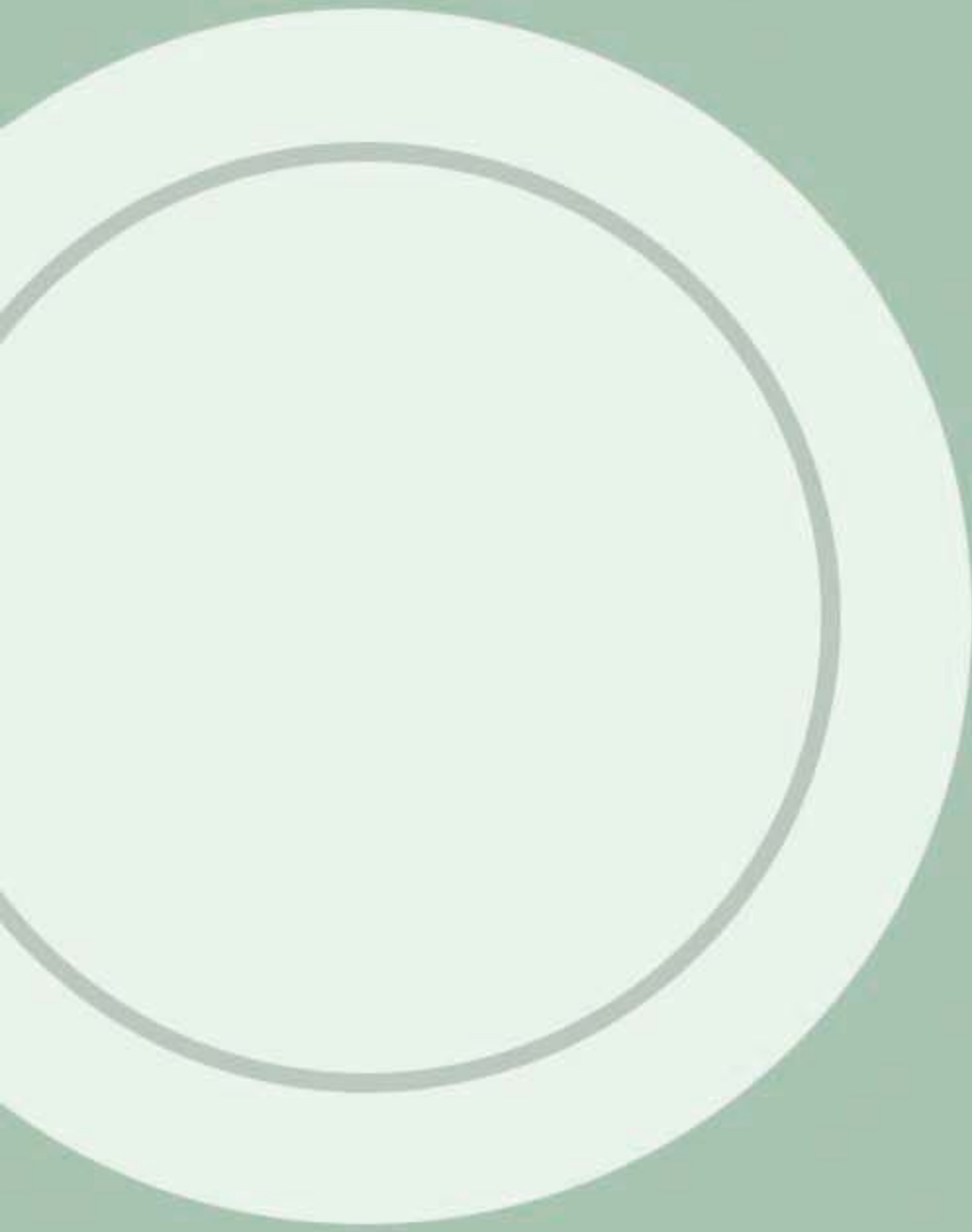
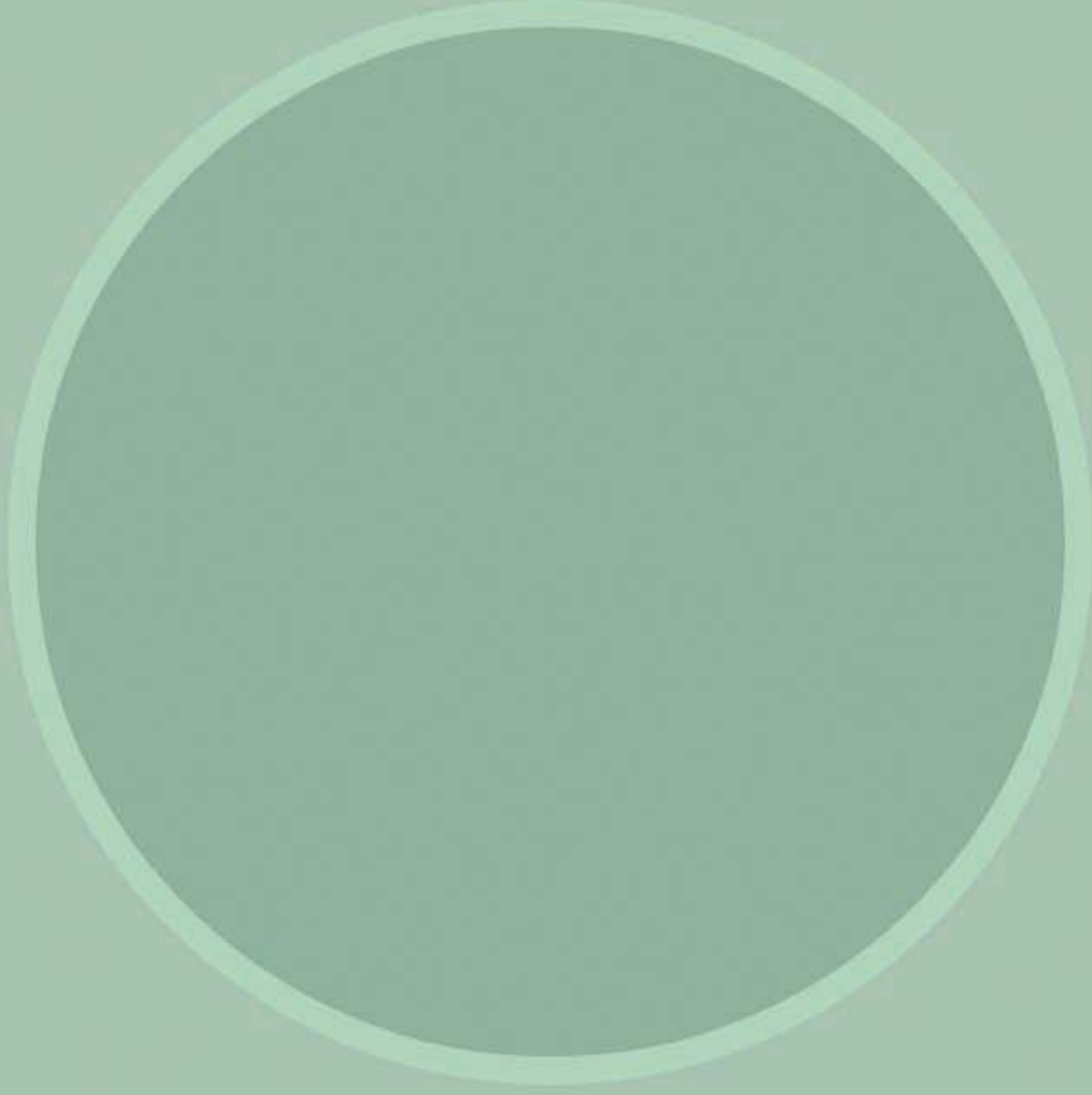

The world not only needs more businesses, it needs better ones. It needs dreamers and doers. It needs brighter minds and people with a strong work ethic. And, most of all, it needs people who are willing to make a difference. Are you ready to get started?

你有抱负， “菜” 展宏图！